

FICHA OFERTA DE ACOGIDA



INTRODUCCIÓN

El presente documento tiene como objetivo recoger de manera detallada la **propuesta formulada por una entidad interesada** en recibir a un/a profesional procedente de otra organización perteneciente a la Red ISEM.

Se especifican las actividades previstas durante la estancia, el perfil profesional deseado por la entidad anfitriona, así como las condiciones generales que regirán dicha colaboración.

Esta iniciativa busca fomentar el intercambio de conocimientos, experiencias y buenas prácticas entre los miembros de la Red ISEM, promoviendo así el fortalecimiento institucional y el desarrollo profesional.

INSTRUCCIONES DE CUMPLIMENTACIÓN

- Esta ficha debe ser completada por la **entidad anfitriona** que desee participar en el programa **ISEM en RUTA** acogiendo a profesionales de otras organizaciones de la Red ISEM.
- La información debe ser **clara, concisa y comprensible** para los posibles participantes.
- Se recomienda redactar en **primera persona del plural** (por ejemplo: “ofrecemos”, “proponemos”) para transmitir cercanía.
- Una vez completada, envía la ficha a smv@redisem.es con el asunto: **“Oferta de acogida – (Nombre de la entidad)”**.

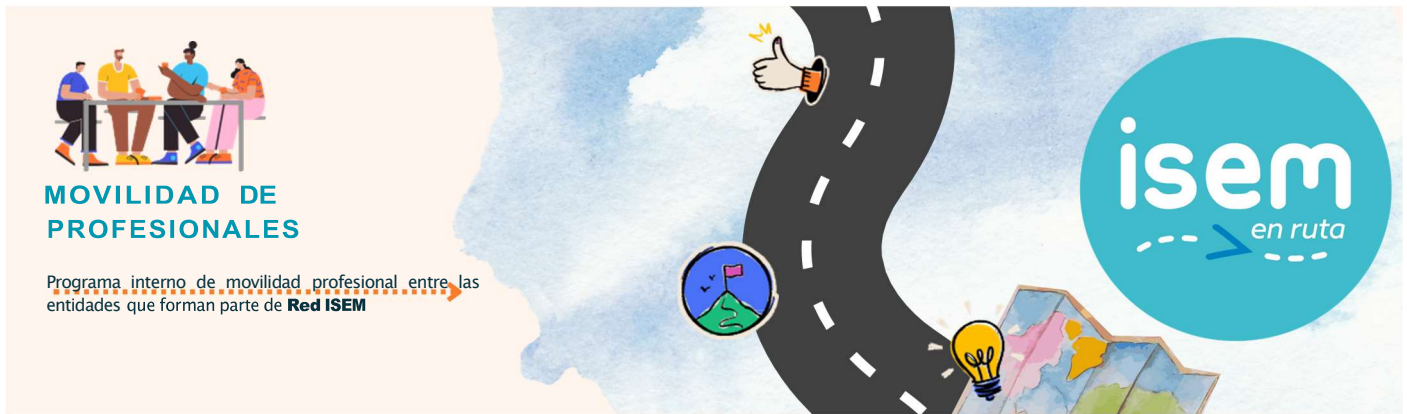

MOVILIDAD DE PROFESIONALES

Programa interno de movilidad profesional entre las entidades que forman parte de **Red ISEM**

- Tras su validación, la oferta será publicada en la **web de Red ISEM** para que otros profesionales puedan inscribirse.
- Posteriormente, junto con la persona seleccionada, se completará la ficha “**Diseño de la Estancia**” y se firmará el “**Convenio entre entidades**”.

DATOS DE LA ENTIDAD ANFITRIONA

1. Información general

- **Nombre de la entidad:** Fundación INTRAS
- **Dirección:** C/ Martin Santos Romero 1
- **Localidad y provincia:** Valladolid
- **Persona de contacto en esta actividad:** Pablo Sánchez Pérez
- **Cargo:** Subdirector General de Redes y Alianzas
- **Teléfono:** 607828236
- **Correo electrónico:** psp@intras.es

2. Descripción de la oferta de acogida

- **Título de la oferta** (ej. “Estancia en el área de empleo social”): Visita a diferentes recursos de Fundación INTRAS
- **Descripción breve** (máx. 5 líneas, destacando de forma atractiva lo que se ofrece):
- **Áreas de trabajo / temáticas principales:** Conocer en detalle el modelo de Atención Centrada en lo Importante para la Persona (ACIP) a través de diferentes recursos.
- **Metodologías o enfoques que se compartirán:** Modelo ACIP, Modelo de empleo con apoyo Integrado y extensivo, modelo de atención comunitaria, empleo de personas con problemas de salud mental.
- **Resultados o aprendizajes esperados para la persona visitante:** Extender el modelo

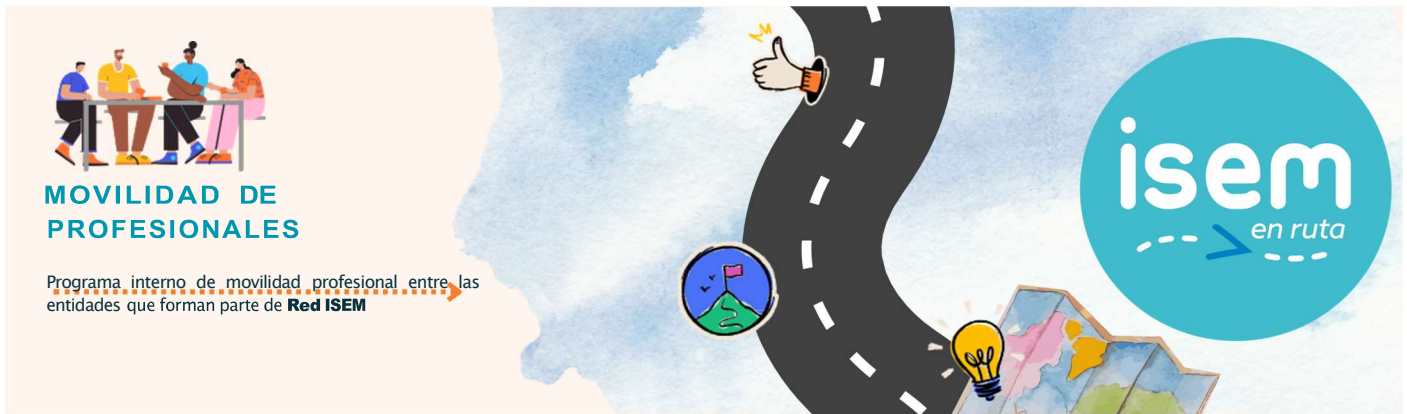

de atención comunitaria en otros socios de la red ISEM, así como aprender de sus experiencias.

3. Condiciones y logística

- **Ubicación exacta:** C/ Martin Santos Romero 1, Valladolid
- **Horarios de trabajo:** flexible

COMPROMISO DE PARTICIPACIÓN

Con la firma de esta ficha, la entidad anfitriona manifiesta su disposición a participar en el programa **ISEM en RUTA**, cumpliendo con los términos acordados durante el proceso de diseño de la estancia.

Nombre y cargo de la persona responsable: Pablo Sánchez Pérez

Firma:

Fecha: 30 de abril de 2026

